

Klip Borup kirke

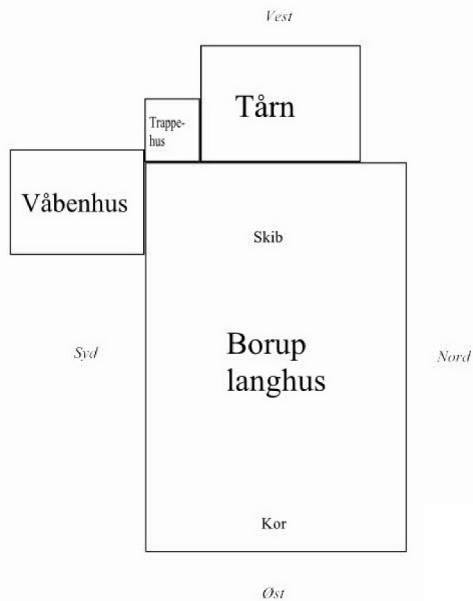

Borup kirkes grundplan

Borup kirke er en dansk middelalderkirke på Midsjælland, den er bygget i gotisk stil omkring 1400 og ombygget og udvidet i løbet af 1400-tallet.

Ombygningen ses tydeligt på kirkens østgavl, hvor der er blændinger fra både den gamle og den nyere korgavl.

Kirken er bygget i munkesten med kridtstensbælter.

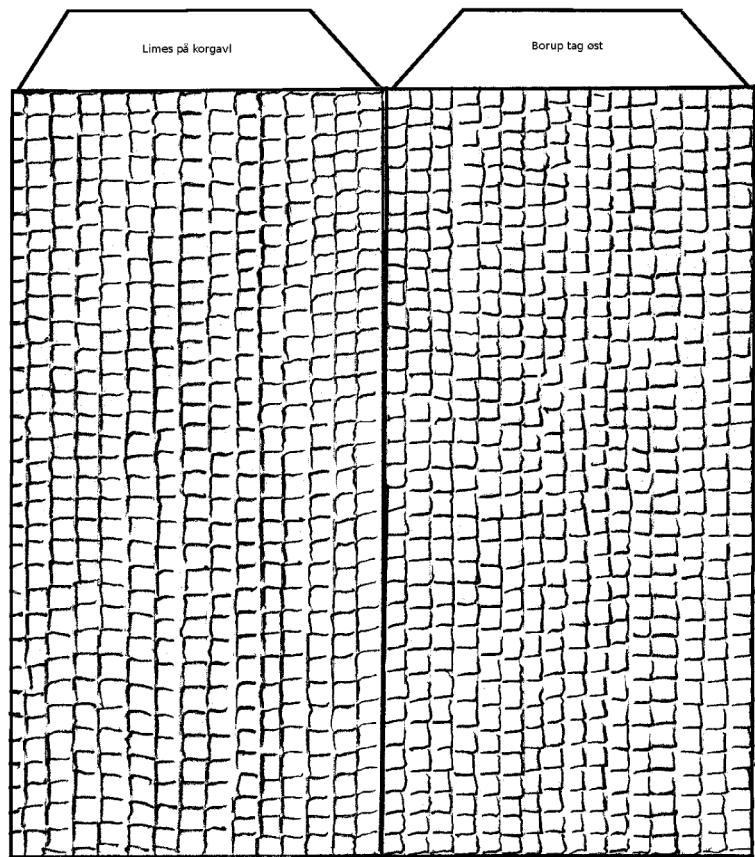

Tip:

Bæltemuringen er kun an-tydet på denne tegning og bør ikke tages alt for bog-staveligt.

Dette gælder i øvrigt hele tegningen, der er f. eks. ik-ke taget højde for at våben-huset er temmeligt skævt.

Det er lettest at samle kir-kens enkelte dele først og og senere samle kirken ef-ter grundplanen øverst på siden.

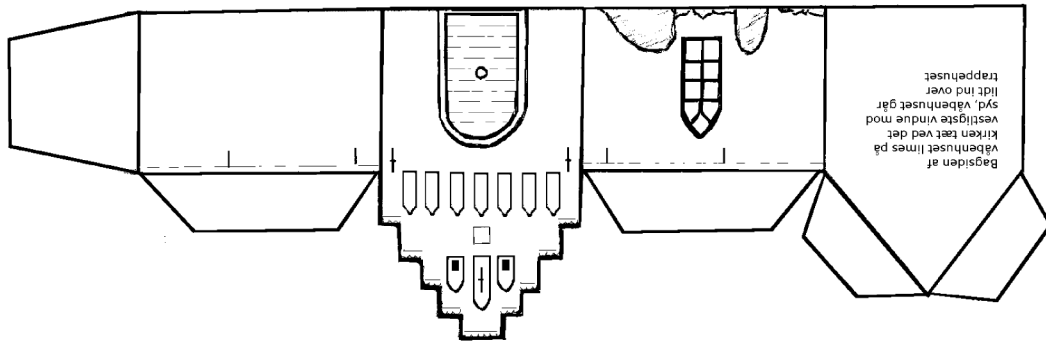

Bagsiden af
 Våbenhuset limes på
 Kirken sæt ved det
 vestligste vindue mod
 syd, våbenhuset går
 lidt ind over
 trappehuset

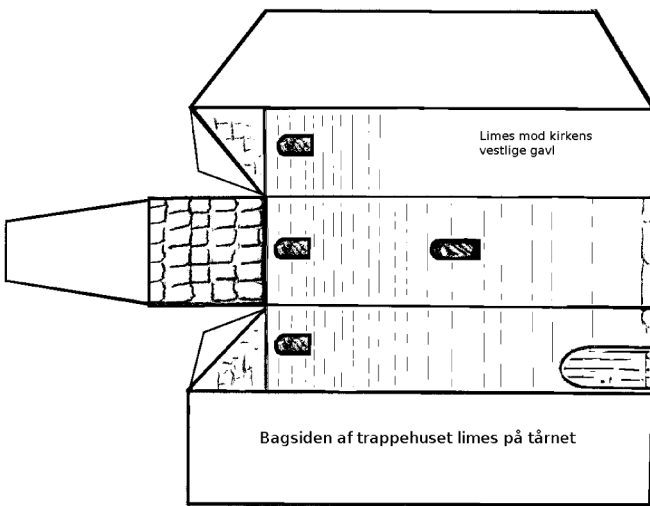
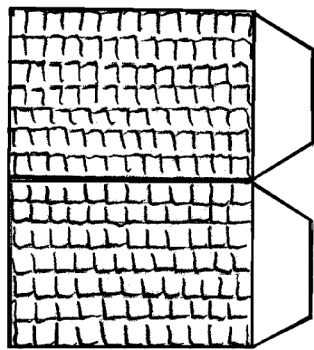

Limes mod kirkens
 vestlige gavl

Bagsiden af trappehuset limes på tårnet

