

Klip Vollerslev kirke

Vollerslev kirke er en dansk middelalderkirke bygget omkring år 1200.

Den består af et romansk skib og et sengotisk kor, bygget sammen til et langhus, kirken har i øvrigt to gotiske tilbygninger, et våbenhus og et tårn med et stort trappehus.

Kirken er hvidkalket bortset fra østgavlen, der ikke er kalket. Østgavlen er bæltmuret i hvide kridtsten og røde munkesten. Selvom det ikke ses på tegningen, er hele den øverste del af østgavlen, både kamtakkerne og blændingerne, i røde sten, dette illustreres bedst ved at farvelægge kirken.

Kirkens døre er malede lyst blå-grå.

Den mørke runding under langhuset vindue mod sydøst er en til gitret åbning til kirkens krybt.

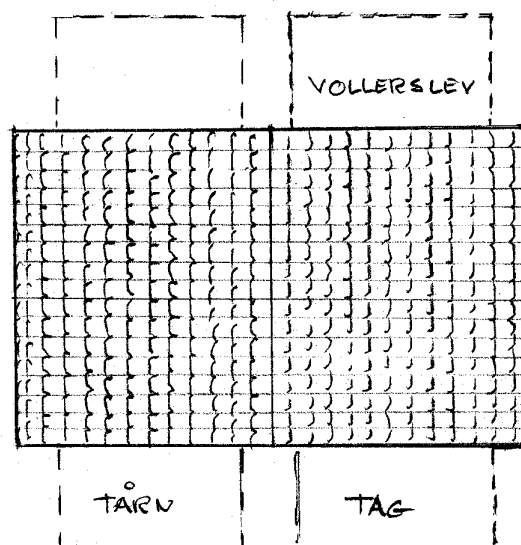
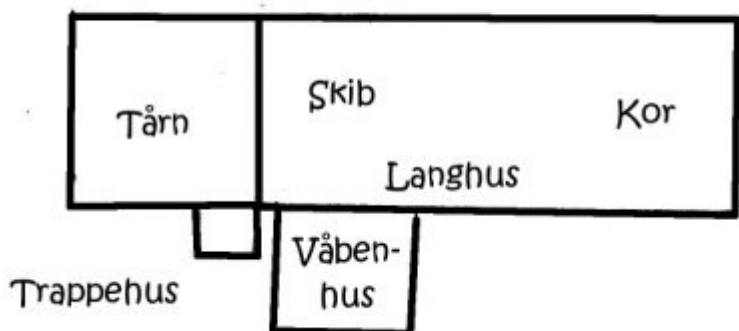
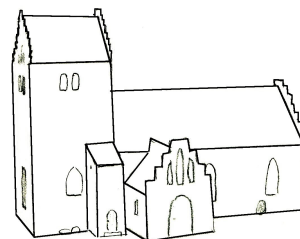

Tip:

Det anbefales at farvelægge kirken, før den klippes ud, og at samle kirkens enkelt dele (langhus, våbenhus, tårn og trappehus) hver for sig før hele kirken samles efter grundplanen.

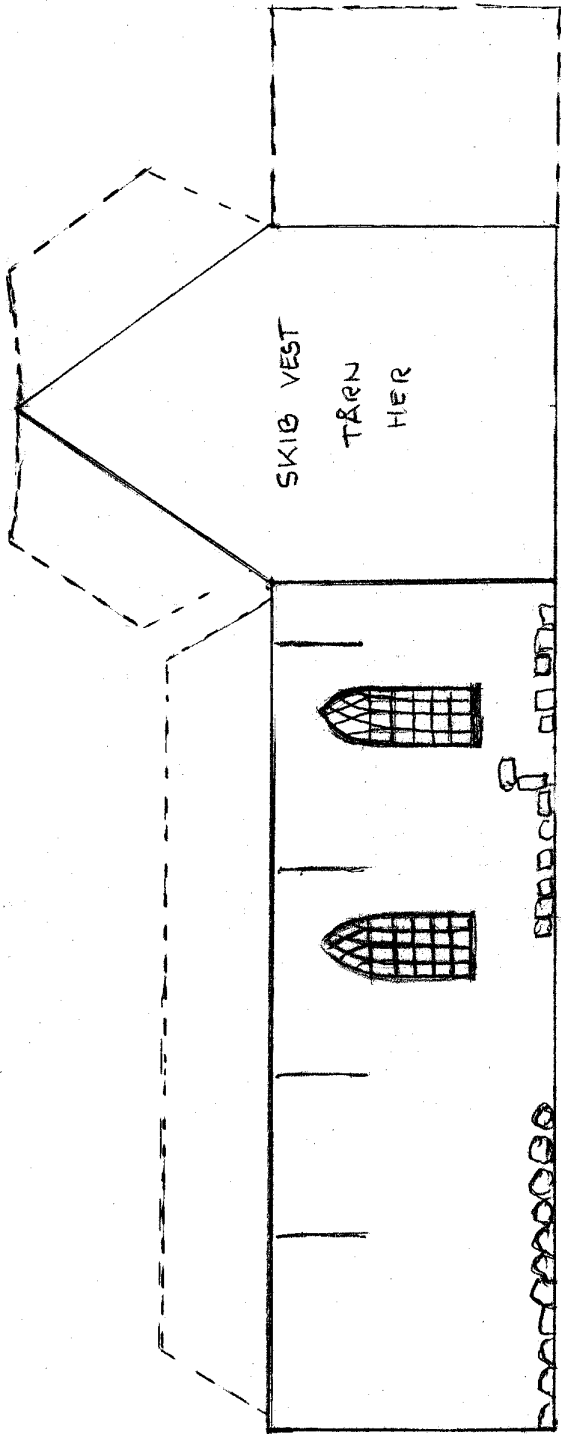
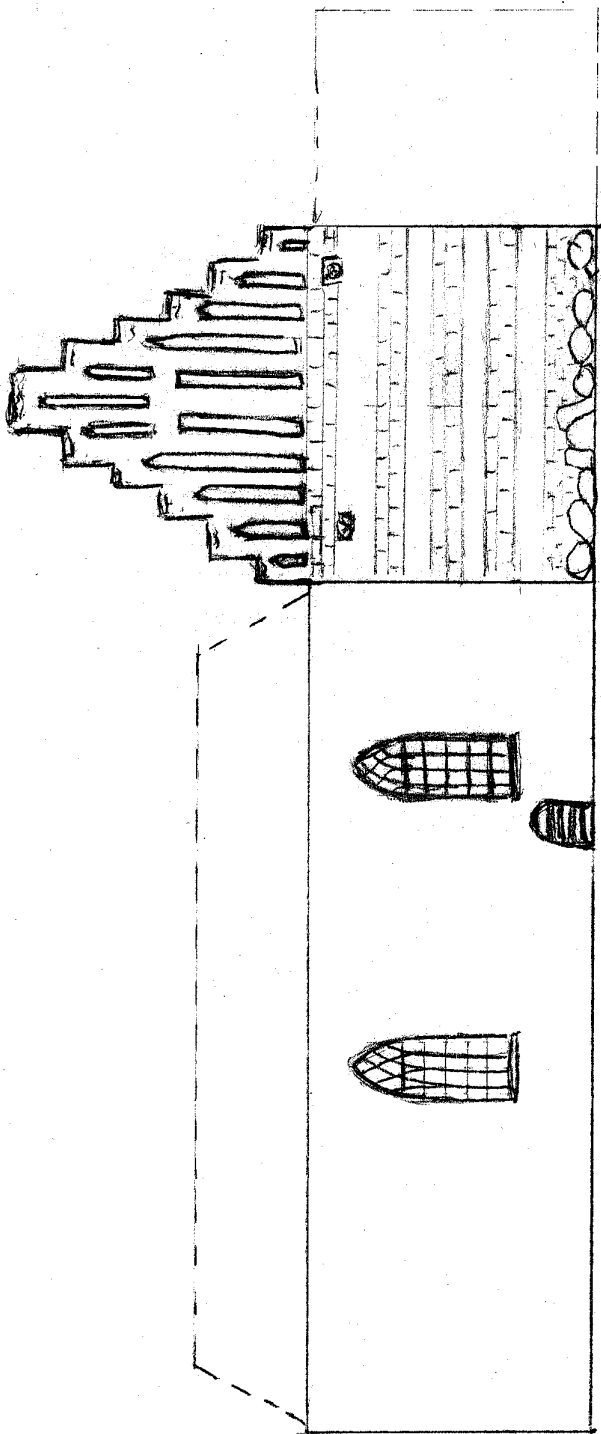

VOLLERASLEV

